Comune di
Roseto degli Abruzzi
Provincia di
Teramo

Titolo:
AMPLIAMENTO DI UN OPIFICIO ARTIGIANALE DEL COMPLESSO MY HOUSE LEGNO SRL, ASSENSI DELL'ARTICOLO 7 6 DELLE NORME TECNICHE DI ATTUAZIONE E IN DEROGA AI SENSIDELL'ARTICOLO 14 DEL DPR 380/2001.

Ing. Tommaso Alberico Via S. Petronilla 29 Roseto Degli Abruzzi, Teramo
Tel. 3485476080 fax: tommaso.alberico@ingpec.it - tommaso.alberico@gmail.com

Committente:
My House Legno srl

Progettista:
Ing. Tommaso Alberico

data: 02/05/2024	TAVOLA
STATO DI PROGETTO PIANTE PROSPETTI E SEZIONI	E.3
Scala: 1:100	

PIANTA PIANO TERRA (scala 1:100) - DI PROGETTO

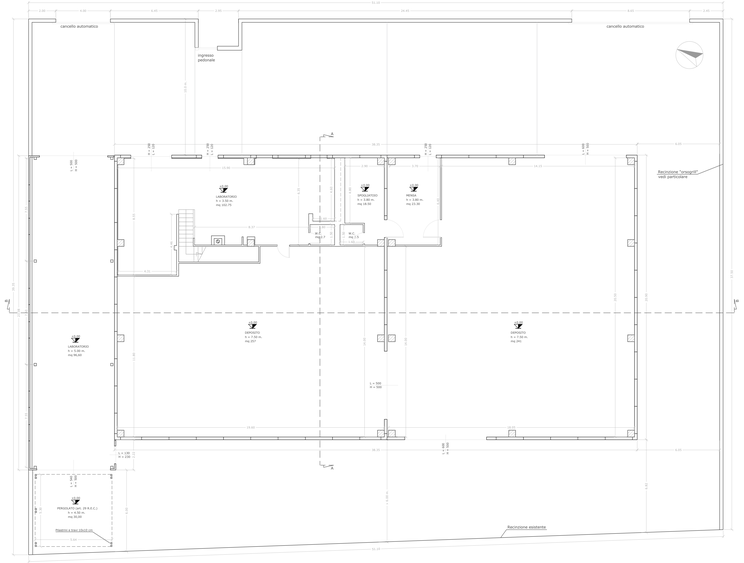

PIANTA PIANO PRIMO (scala 1:100) - DI PROGETTO

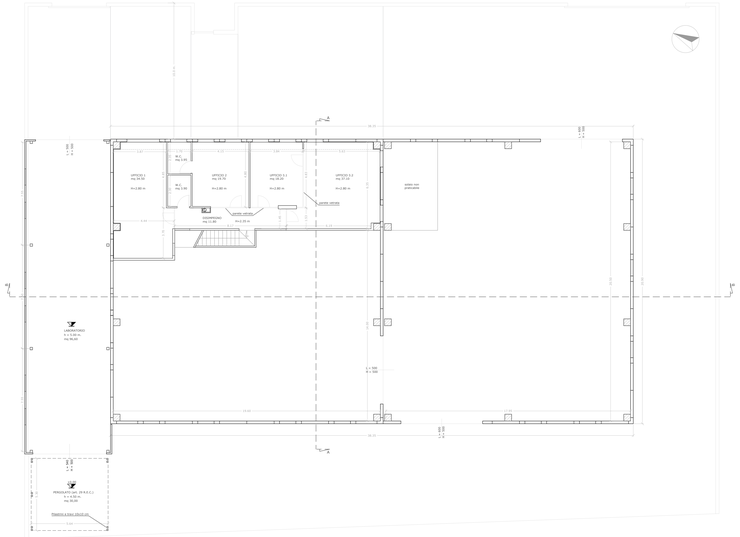

SEZIONE A-A (scala 1:100) - DI PROGETTO

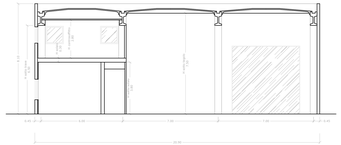

PARTICOLARE RECINZIONE

SEZIONE B-B (scala 1:100) - DI PROGETTO

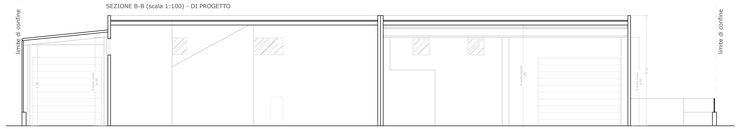

PROSPETTO NORD (scala 1:100) - DI PROGETTO

PROSPETTO SUD (scala 1:100) - DI PROGETTO

PROSPETTO EST (scala 1:100) - DI PROGETTO

PROSPETTO OVEST (scala 1:100) - DI PROGETTO