

*Oggetto: NUOVA COSTRUZIONE DI UN IMMOBILE SU AREA
ARTIGIANALE CON DESTINAZIONE D'USO A MAGAZZINO E
DEPOSITO*

Titolare: Sig.ra Maria Polce ditta Individuale

Tecnico incaricato: Arch. Lucio Di Marzio

DOCUMENTAZIONE

FOTOGRAFICA

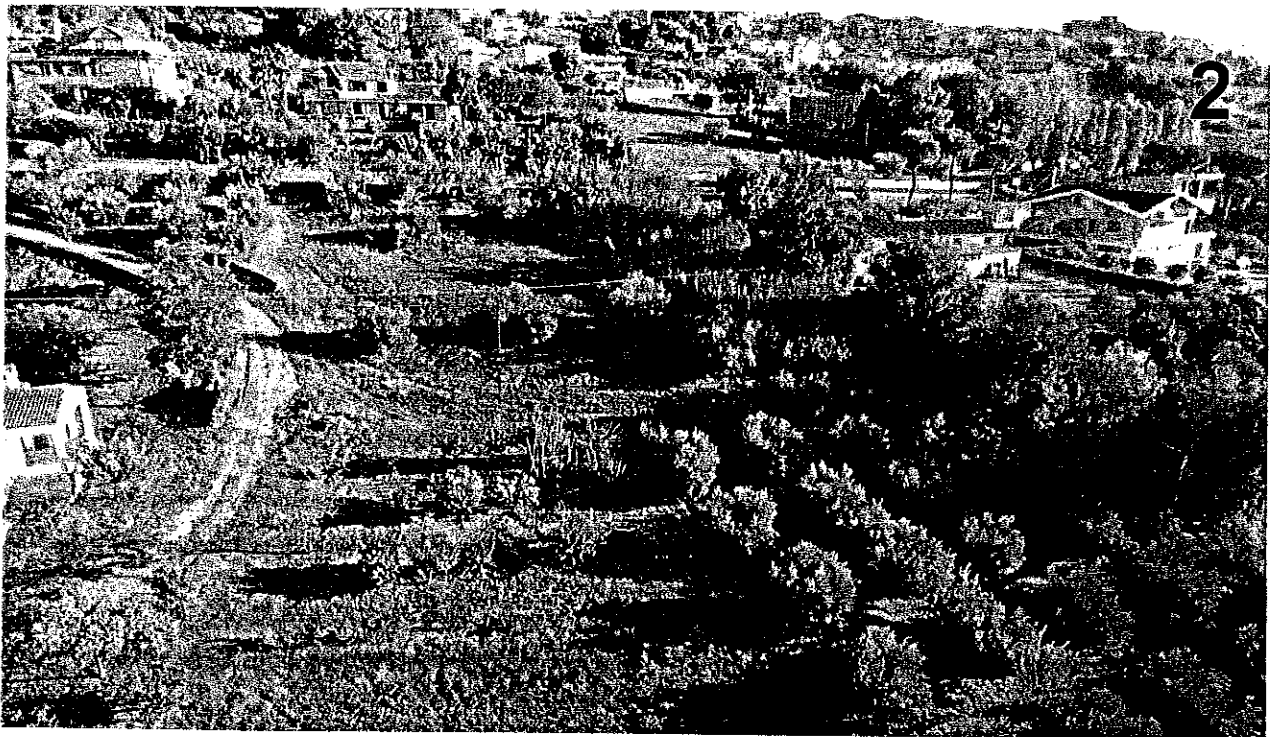
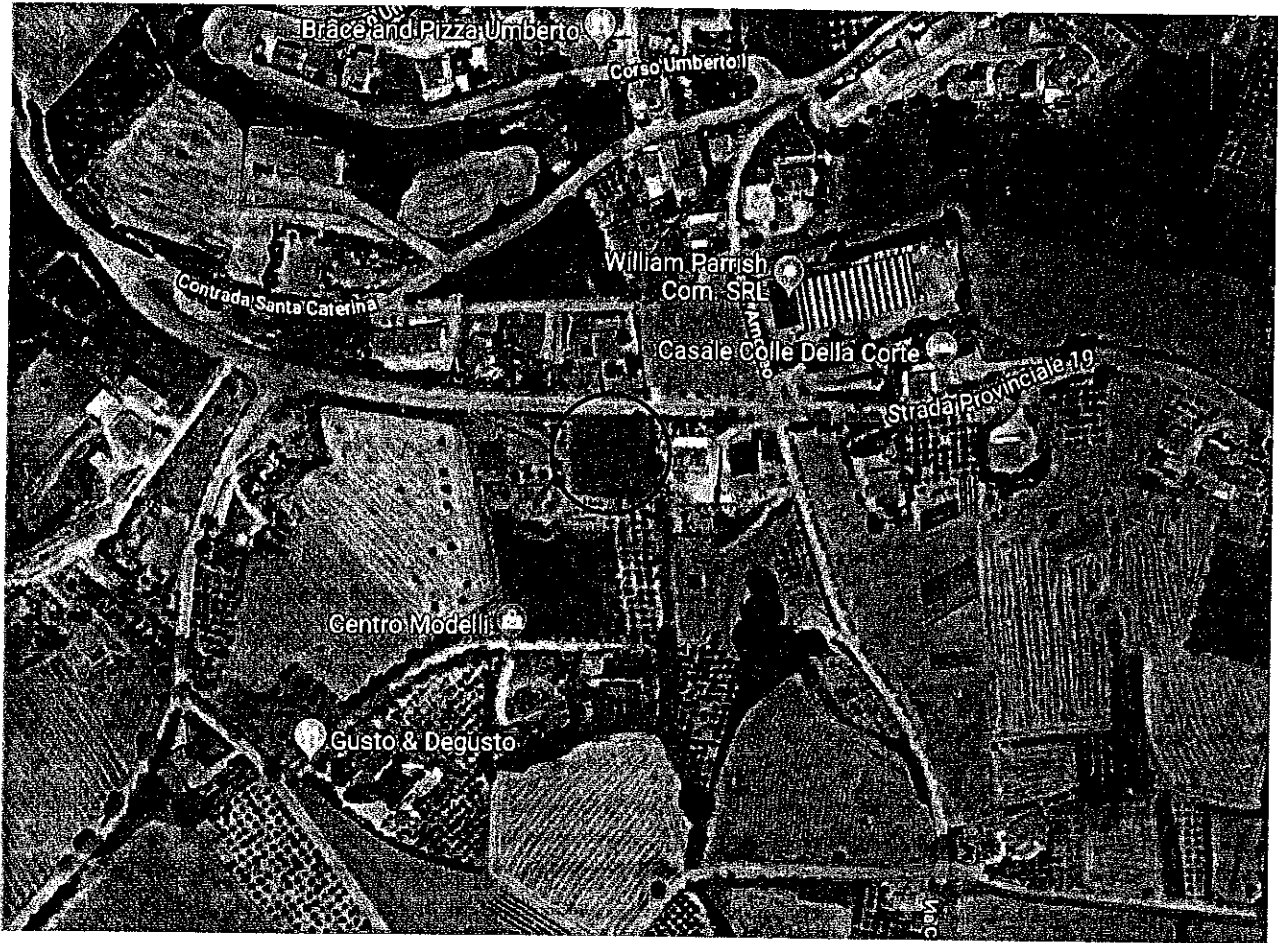

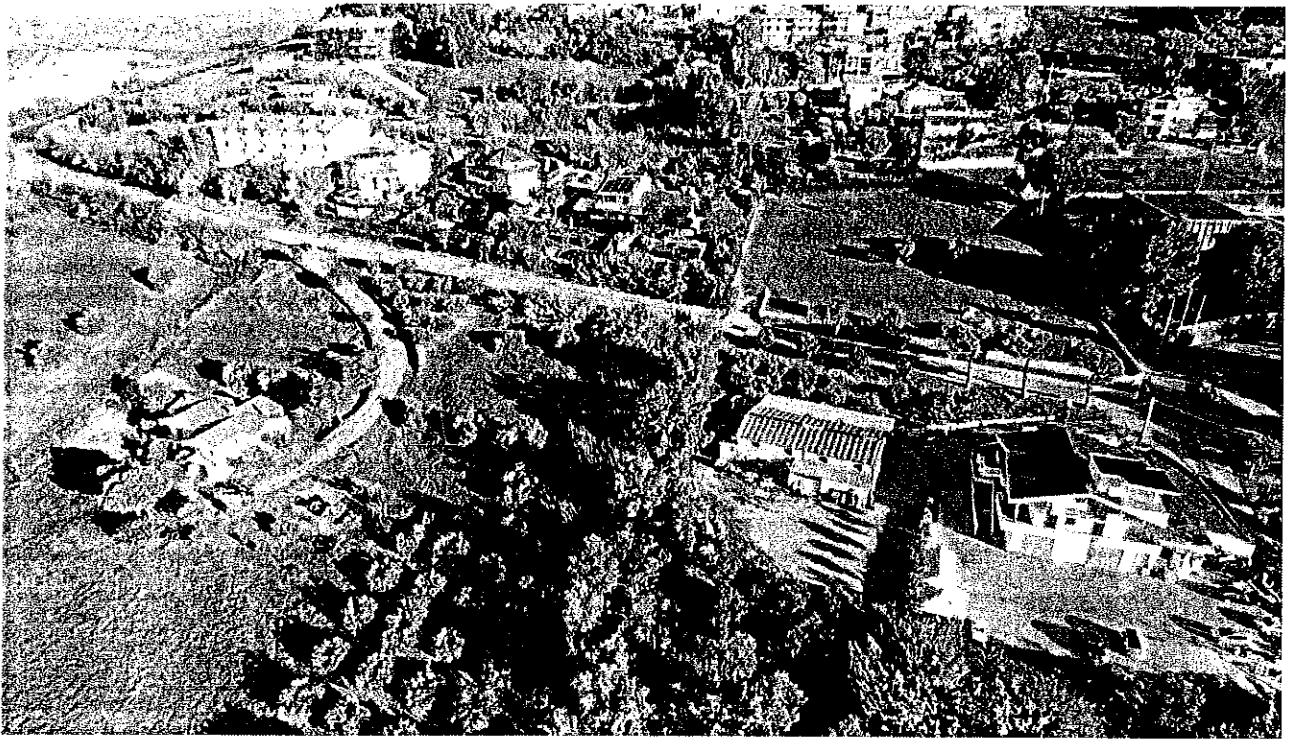

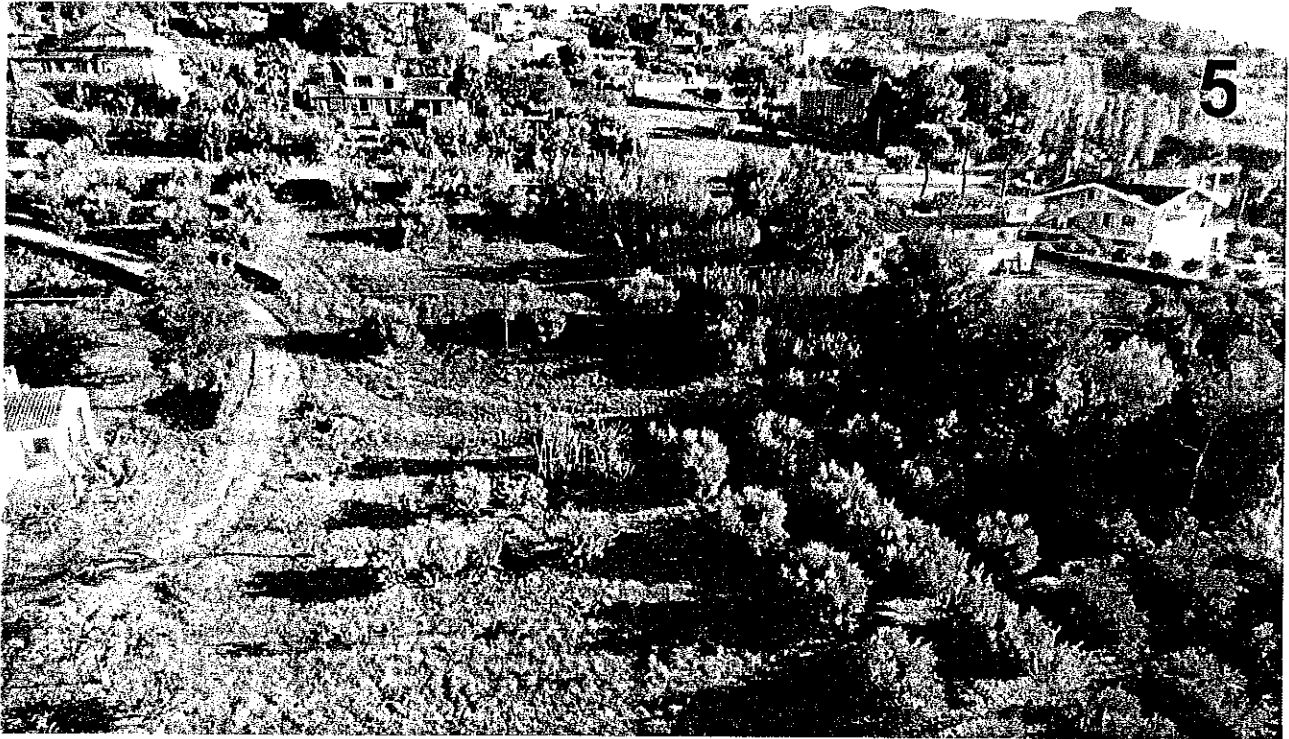

Ordine degli
Architetti
Pianificatori
e Urbanisti
PROVINCIA DI TERAMO
Lucio
DI MARZIO
N. 562
Sex. A/a
Architetto

ALLEGATO (E)
AL REPERTORIO N. 20562
ALLA RACCOLTA N. 6153

PRCP. HYDOSOTIS S.p.A.

PLANIMETRIA 1:500

A

B

C

Strada Provinciale Regia Specula

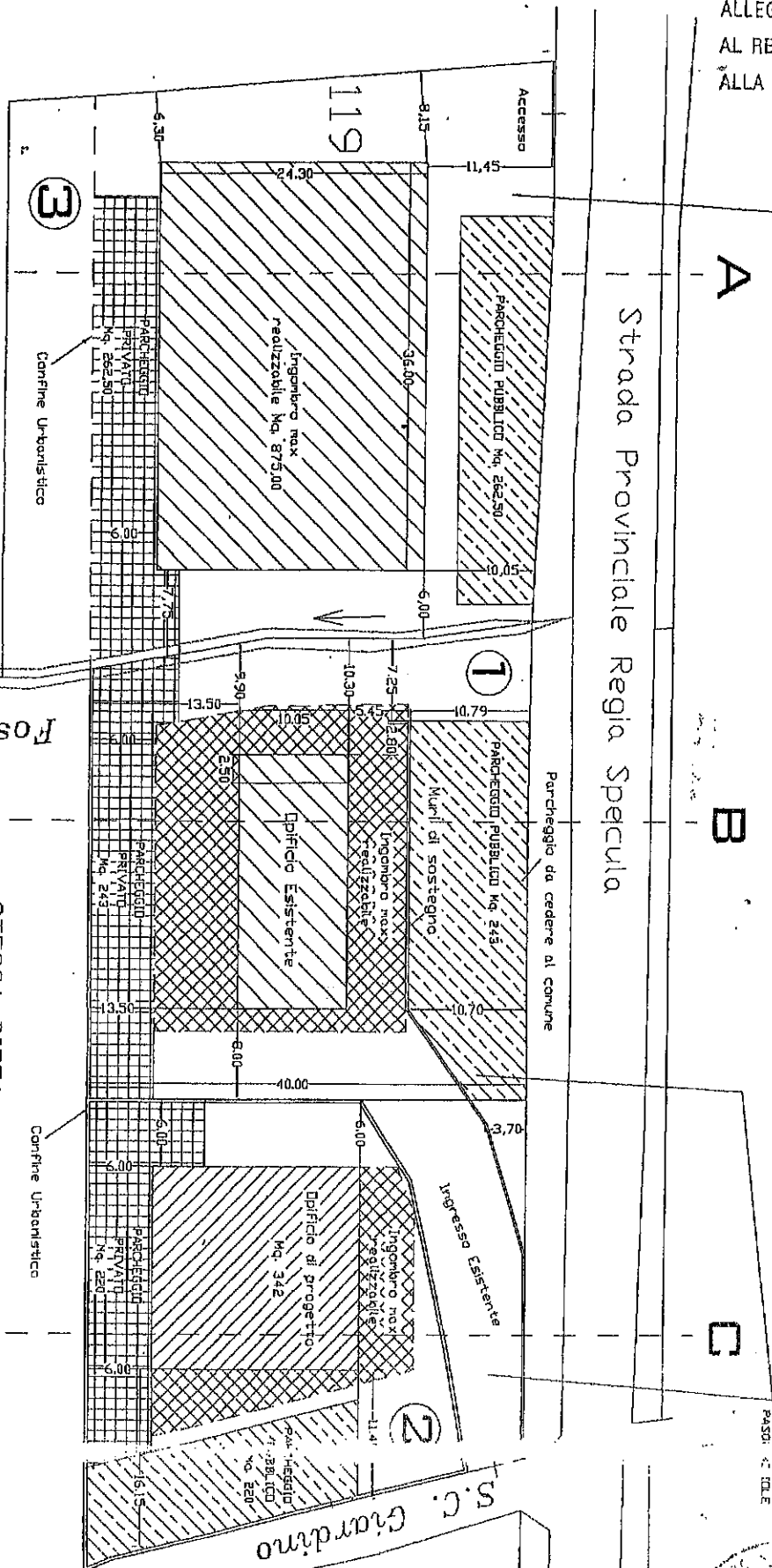

STESSA DITTA

C

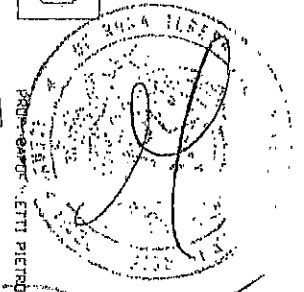

Fosso Spracco

B

Nord



4

*Chaparaletti Trotto
Pospini Mole P.R.A.*

Strada provinciale Regia Specula Roseto degli

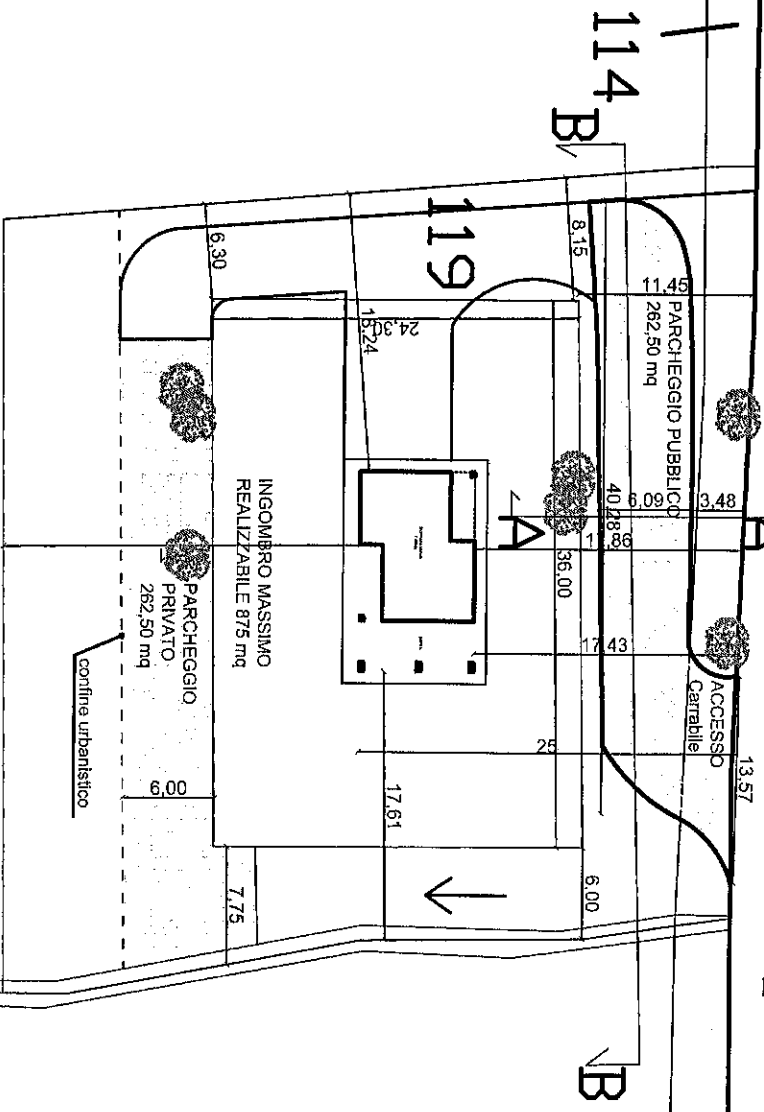

245

233

235

370

366

222

Sistemazione e destinazione area esterna Planimetria

scala 1:500