

GEOM. FRANCO DI BONAVENTURA
via Defense, 32 Roseto D. Ab. (TE)

Progetto:

Ristrutturazione ristorante con ampliamento
ai sensi dell'art. 8 D.P.R. 160

Oggetto:

"Pianta, Prospetti e Sezioni" Piscina - Bar - Servizi
(SITUAZIONE DI PROGETTO)

Committente

Soc. Audace s.n.c. di Pietrinferri Sascia & Pignotti Lorenzo

Elaborato n°:

Progettista:

Geom. Franco Di Bonaventura

Scala:

5

Ing. Andrea Fuina

Varie

firma tecnico:

ORDINE DEGLI INGEGNERI - TERRA
FUINA FOR ANDREA
1433
INGEGNERE CIVILE EMERITALE

COMUNE:

ROSETO DEGLI ABRUZZI

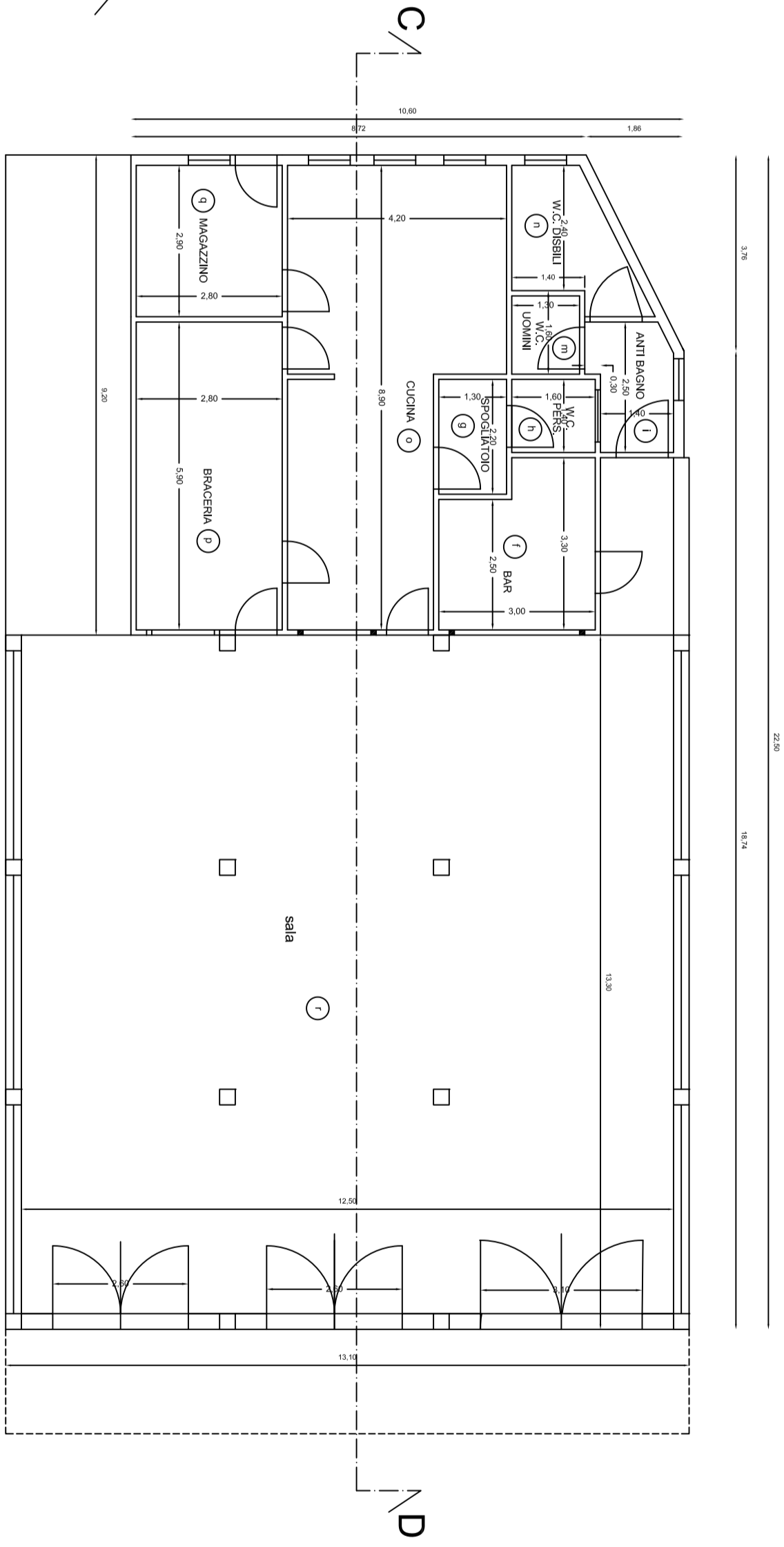
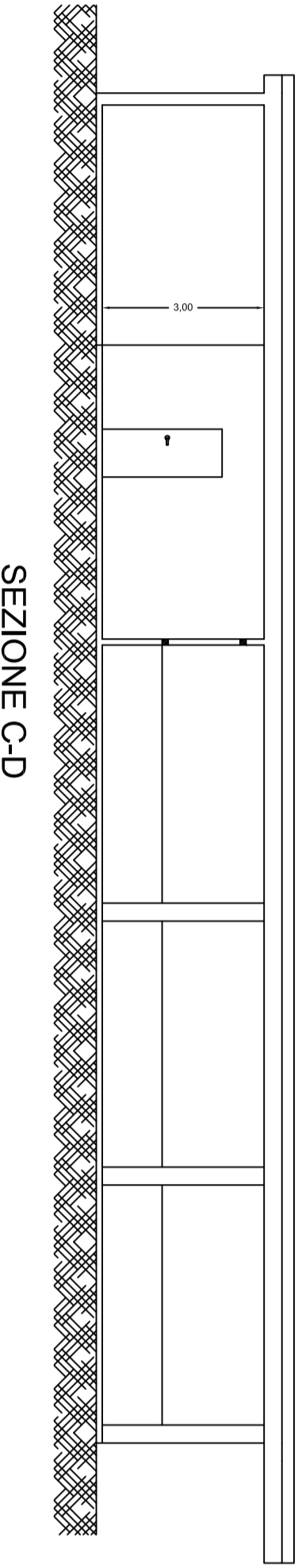
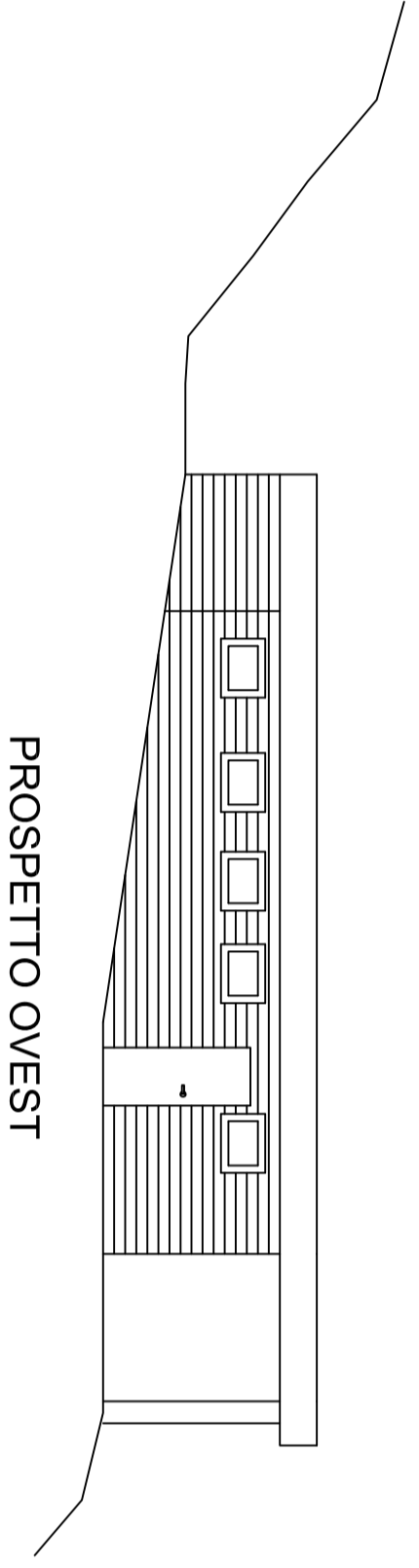

PIANO TERRA ZONA PISCINA:	
f):	8,78 mq
g):	2,86 mq
h):	2,24 mq
i):	3,71 mq
m):	1,95 mq
n):	5,17 mq
o):	30,43 mq
p):	16,66 mq
q):	8,12 mq
Tot.: 79,92 mq	
SALA :	
r):	165,53 mq

