

GEOM. FRANCO DI BONAVENTURA  
via Defense, 32 Roseto D. Ab. (TE)

Progetto:

Ristrutturazione ristorante con ampliamento  
ai sensi dell'art. 8 D.P.R. 160

Oggetto:

Corografia, planimetrie, particolare ubicazione

Committente

Soc. Audace s.n.c. di Pietriferri Sasca & Pignotti Lorenzo

Elaborato n.°:

Progettista:  
Geom. Franco Di Bonaventura

Scala:  
1  
Varie

Firma beneficiario:

ORDINE DEGLI INGEGNERI - TERAMO  
1433 FULINA GIOIA ANDREA  
INGEGNERE CIVILE E AMBIENTALE

COMUNE:

# ROSETO DEGLI ABRUZZI

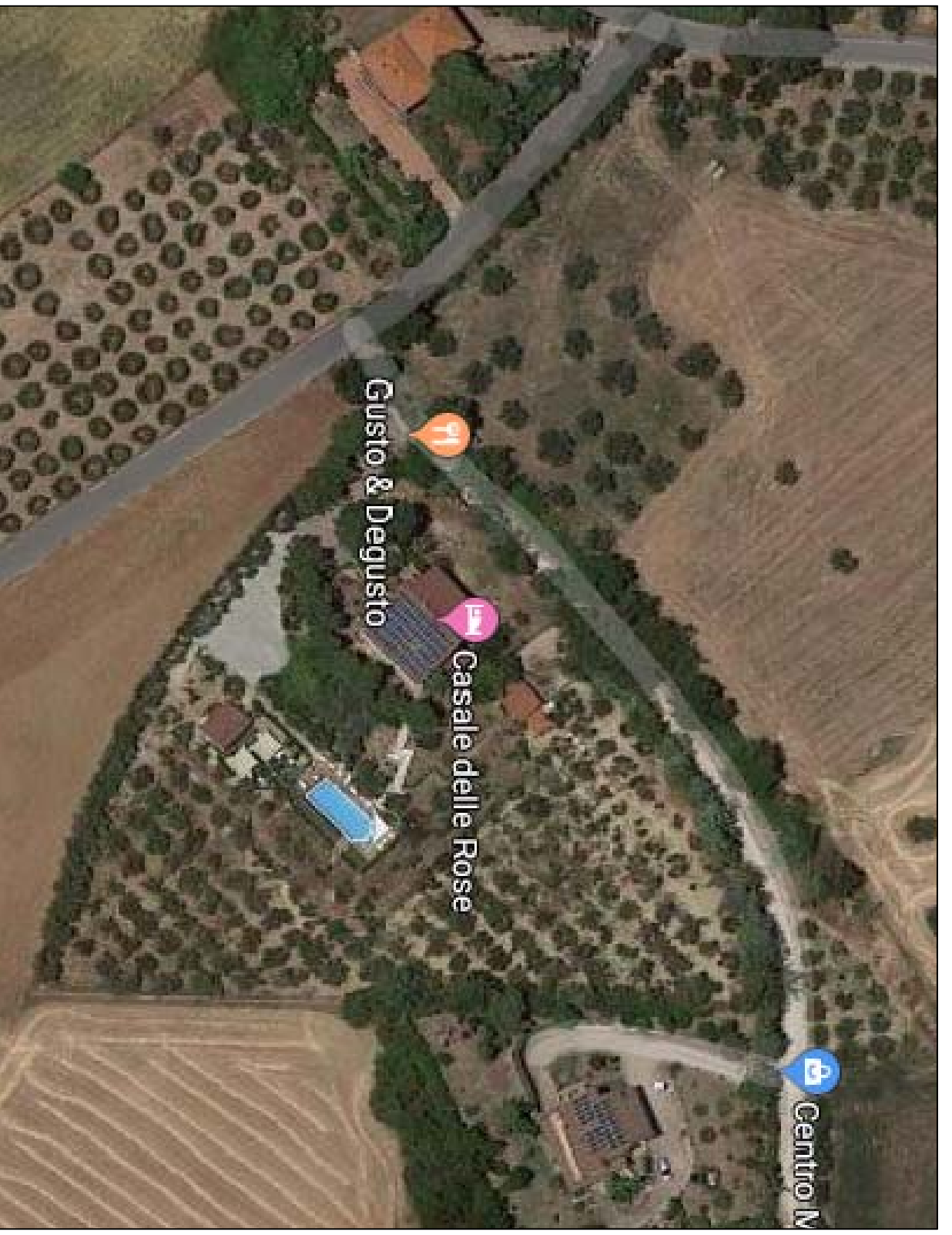

AEREOFOTOGRAMMETRICO

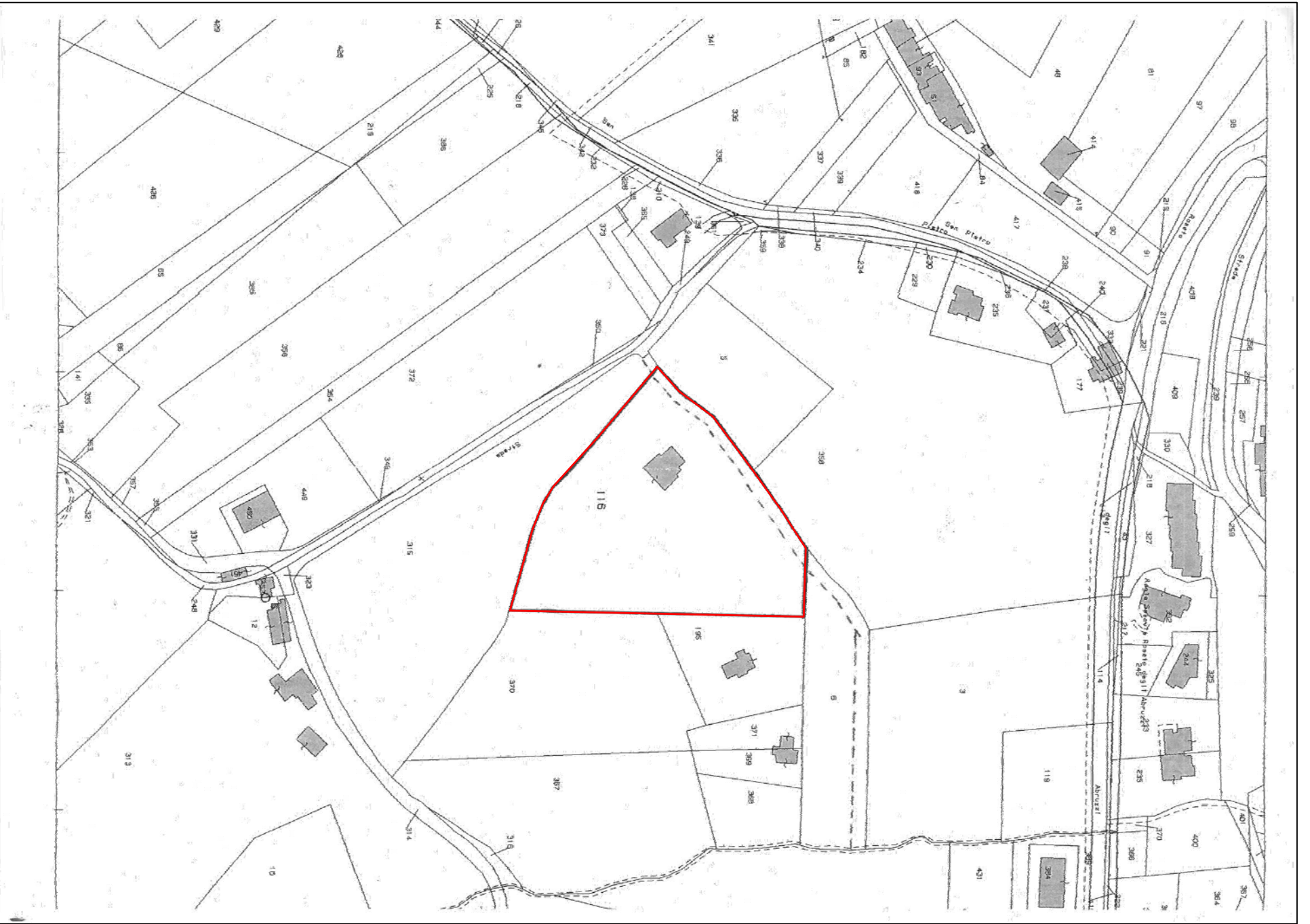

STRALCIO CATASTALE FOGLIO 37 RAP 1.2000

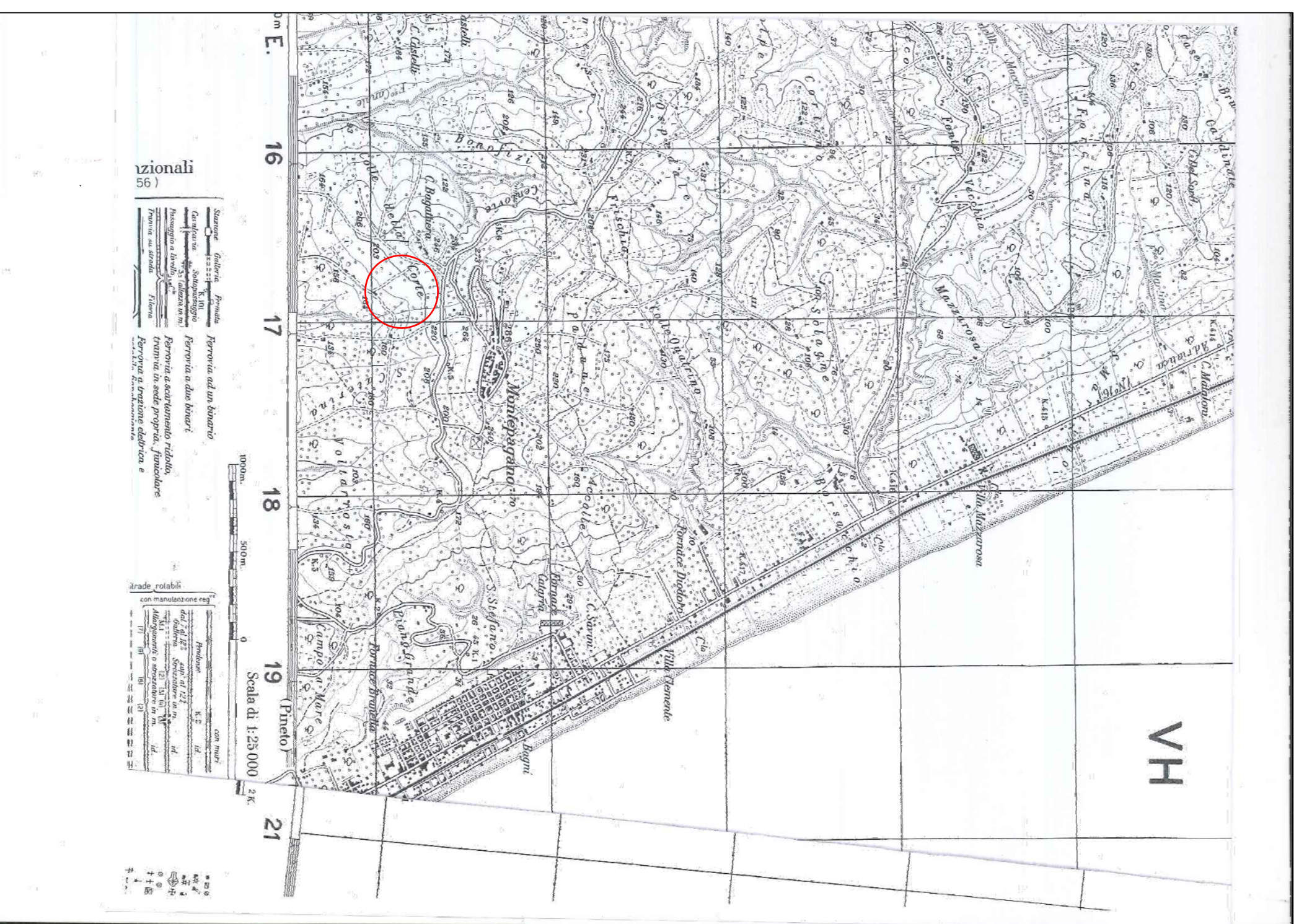

STRALCIO IGM RAP 1.25000

