

COMUNE DI ROSETO DEGLI ABRUZZI. (TE)

LOCALITA': VIA DANUBIO

DITTA: RUGGERI ANTONELLO

PROGETTO: CAMBIO DI DESTINAZIONE D'USO DA ABBIAZIONE  
A SALA DEL COMMATO.

TAV. 2  
STATO ESISTENTE  
PIANTE - PROSPETTI - SEZIONE  
SCALA 1:100

PROGETTISTA:  
GEOM. ANTONIO ROMANI  
Via S. Maria Maddalena, 2  
ROSETO DEGLI ABRUZZI (TE)  
TEL/FAX 085-8920150

DATA : APRILE 2019

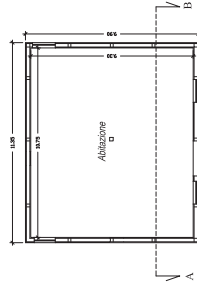

PIANO TERRO

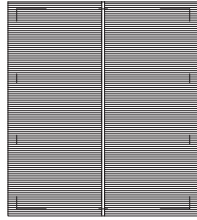

PIANTA COPERTURA

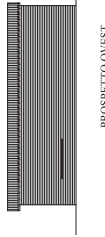

PROSPETTO OVEST

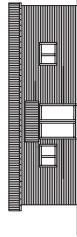

PROSPETTO EST



PROSPETTO SUD

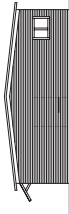

PROSPETTO NORD

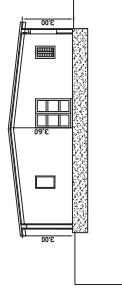

SEZIONE A-B