

Studio di Architettura ed Urbanistica Dott. Arch. Pasquale Favara
Via Maiella n. 5 - 65027 - Scafa (PE) Tel. 085.8542394
e-mail: pfavara@libero.it - pec: pasquale.favara@archiworldpec.it



CITTA' DI ROSETO DEGLI ABRUZZI
Provincia di Teramo

RAPPORTO PRELIMINARE DI VERIFICA DI ASSOGGETTABILITA' A V.A.S.



CARTOGRAFIA

"PROGETTO PER LA REALIZZAZIONE DI UN EDIFICIO COMMERCIALE PRIVATO AI
SENSI DEL REGOLAMENTO VIGENTE ALLEGATO AI PROGRAMMI URBANI
COMPLESSI (P.U.C.)"

Il Progettista

Dott. Arch. Pasquale Favara

COROGRAFIA IGM



STRALCIO CARTA TECNICA



STRALCIO PLANIMETRIA CATASTALE

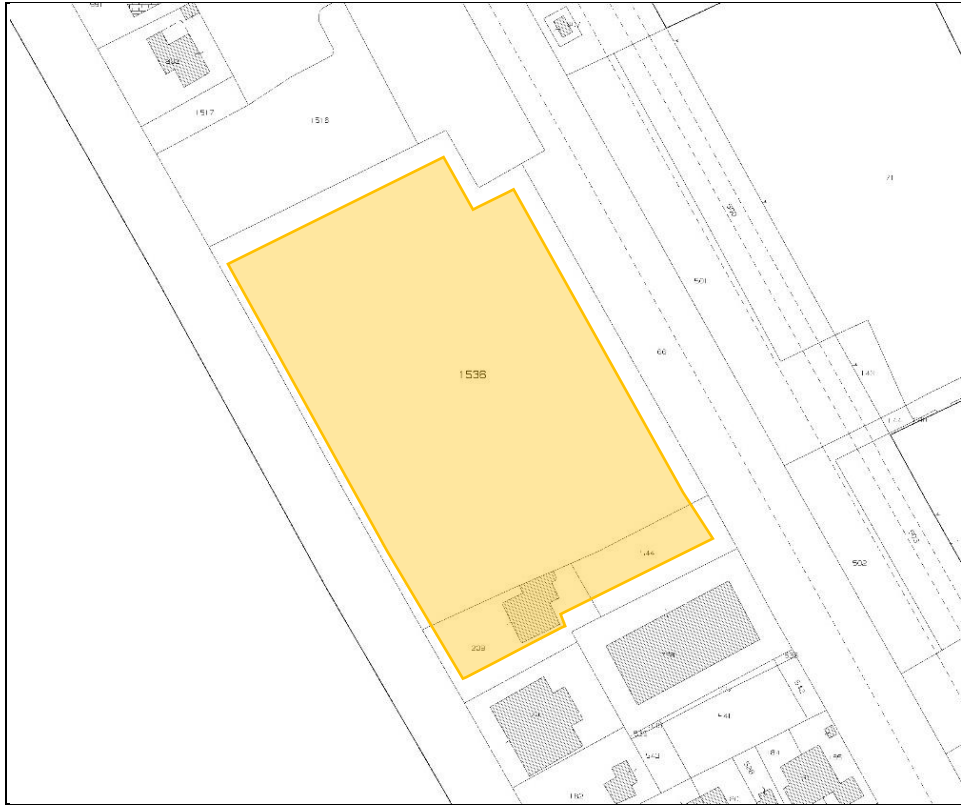

STRALCIO PIANO REGIONALE PAESAGGISTICO



Art. 142 (vincoli ex L. 431/85)

lett. a) Fascia di risp. della costa	
lett. b) Fascia di risp. dei laghi	
lett. c) Fascia di risp. fiumi e torr.	

STRALCIO PIANO REGOLATORE GENERALE

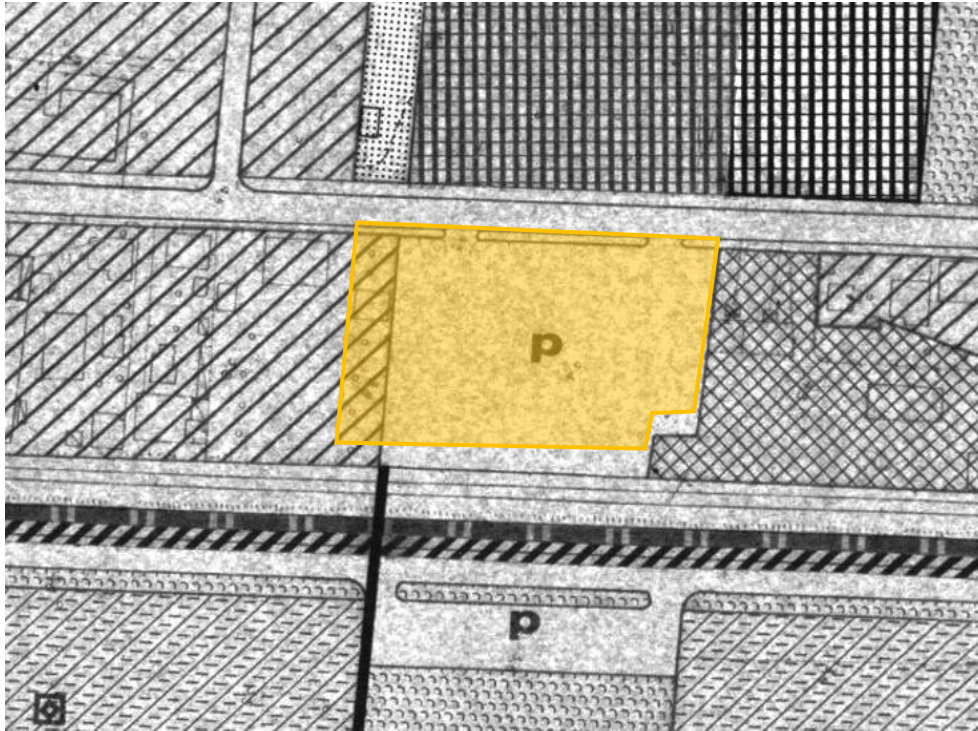

B	B₃		completamente	22
			parcheggi	29

STRALCIO PIANO TERRITORIALE PROVINCIALE

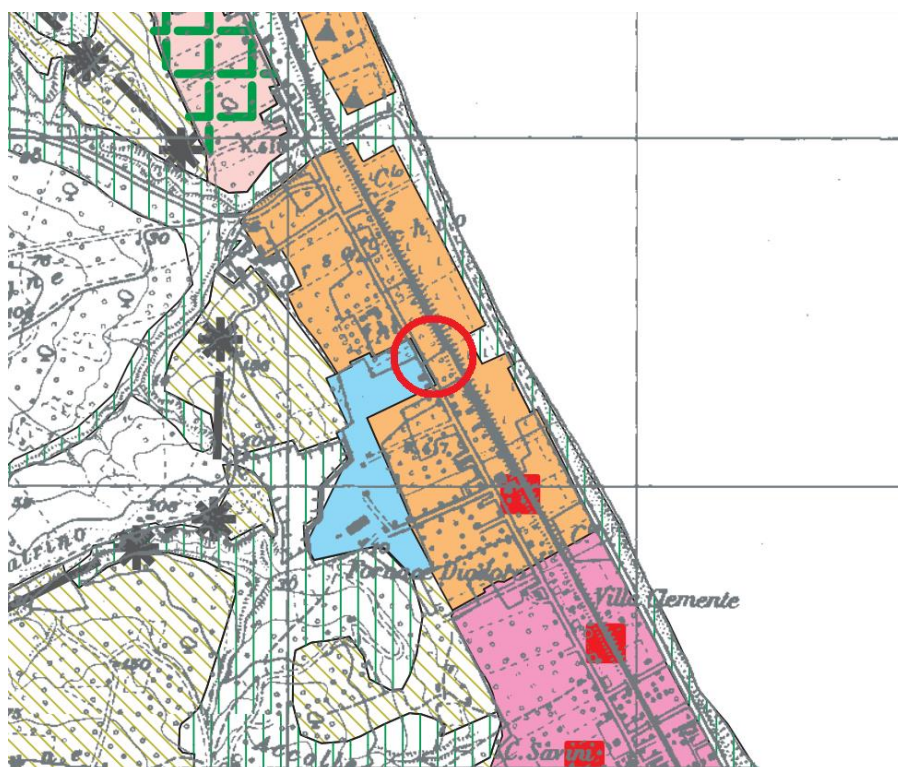

IL SISTEMA INSEDIATIVO

B.1 INSEDIAMENTI STORICI		Art.18
B.2 INSEDIAMENTI RECENTI CONSOLIDATI		Art.18
B.3 INSEDIAMENTI RECENTI IN VIA DI CONSOLIDAMENTO		Art.18
B.4 NUCLEI ED INSEDIAMENTI SPARSI		Art.18
B.5 INSEDIAMENTI MONOFUNZIONALI		Art.19
B.5.1 Da rilocalizzare		Art.19
B.6 COMPARTI DA RISERVARE PRIORITAMENTE ALLO SVILUPPO DEL SISTEMA DEL VERDE URBANO		Art.20
B.7 VARCHI E DISCONTINUITA' DEL SISTEMA INSEDIATIVO DA CONSERVARE PER USI URBANI NON INSEDIATIVI		Art.22
B.8 TERRENI AGRICOLI PERIURBANI CON FUNZIONI DI RIEQUILIBRIO ECOLOGICO RISPETTO ALL'AREA URBANA		Art.23
B.9 IL TERRITORIO AGRICOLO		
B.9.1 Aree agricole		Art.24
B.9.2 Aree agricole di rilevante interesse economico		Art.24

STRALCIO PIANO REGIONALE PAESISTICO

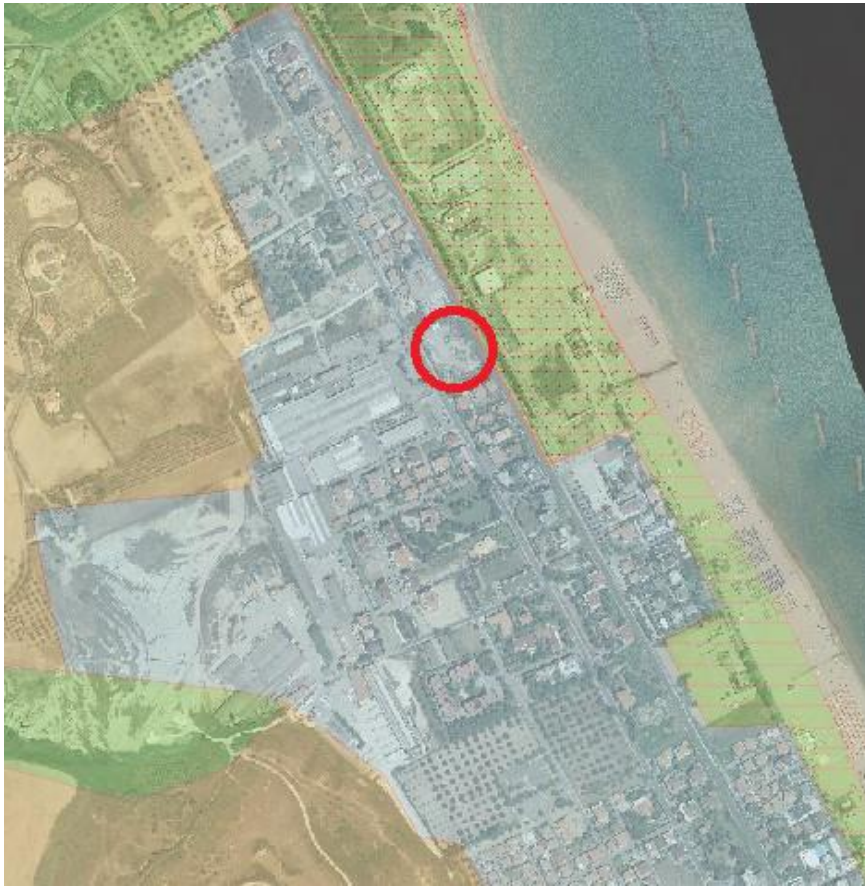

Piano Regionale Paesistico 2004 - Piano Regionale Paesistico

- Conservazione Integrale - A1
- Conservazione Integrale - A1A-A1B
- Conservazione Integrale - A1C2
- Conservazione Integrale - A1C3
- Conservazione Integrale - A1D1
- Conservazione Parziale - A2
- Conservazione parziale - A3
- A4
- Conservazione Integrale - AO1
- Trasformabilità mirata - B1
- Trasformabilità mirata - B2
- Trasformabilità condizionata - C1
- Trasformabilità condizionata - C2
- Trasformazione a regime ordinario - D

Il Progettista
Dott. Arch. Pasquale Favara