

A 14

A 14

Mosciano-Sant'Angelo

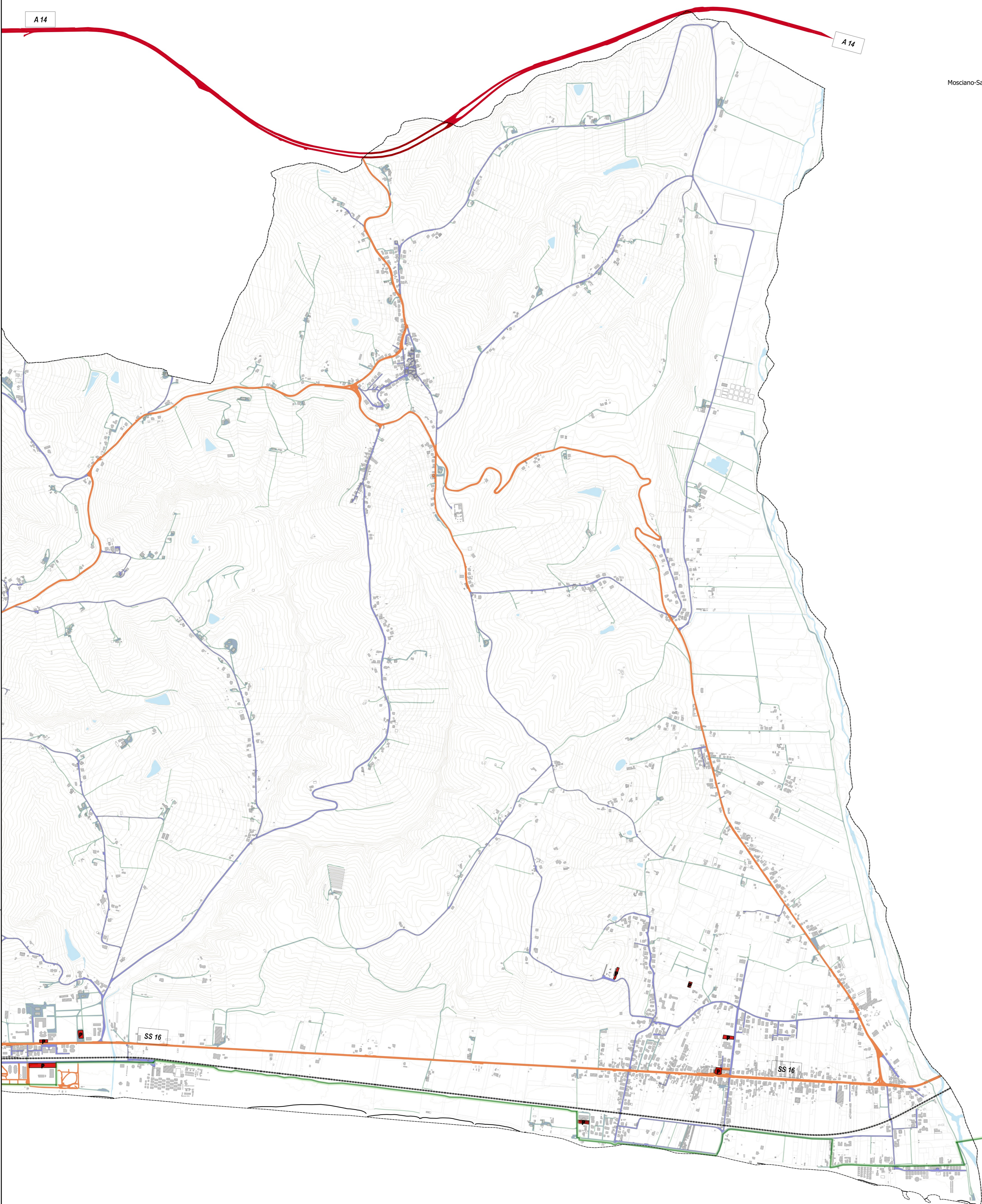

**Legenda**

Nord

----- Limite territorio comunale Roseto degli Abruzzi

**RETE DELLA MOBILITA'**

- Autostrada
- Strada extraurbana principale
- Strada extraurbana secondaria
- Strada urbana, locale, vicinale
- Proposta collegamento pedemontano (PRG 1990)
- Itinerario Ciclovía Adriatica

**NODI**

- Casello autostrada A14
- Stazione FS

**SISTEMA DELLA SOSTA**

- Parcheggi esistenti (ZTO P - PRG 1990)

**SIT**  
 Urb. Lisa De Gasperi

**Contributi specialistici**  
 Ing. Lino Pallastri  
 Dott. Agr. Paolo Rigoni  
 Dott. Geol. Leonardo Meretti  
 Ing. Simone Galardini

**Gruppo di Lavoro**  
 Urb. Francesco Borato  
 Arch. Chiara Durante

**Gruppo di Valutazione**  
 Ing. Elettra Lowenthal  
 Dott. Arch. Luca Foltran  
 Urb. Luigi Spiegaglia

**Direttore Tecnico**  
 Urb. Raffaele Gerometta

**Progettazione Urbanistica**  
 Ing. Giovanni Crocioni  
 Urb. Pietro Bertelli

**Adottato con**

**Approvato con**

**Sindaco**  
 Avv. Sabatino di Girolamo

**Assessore all'Urbanistica**  
 Avv. Orazio Vannucci

**Responsabile unico di procedimento**  
 Ing. Paolo Brasucci



**VAR PRG COMUNE DI ROSETO DEGLI ABRUZZI**

**PIANO REGOLATORE GENERALE**  
 Legge Regionale 12 aprile 1983, n. 18 e s.m.i.

**Il sistema infastrutturale e della sosta**

TAV.

**AU-T9 (nord)**

scala 1:10.000  
 ottobre 2020

