



# Legenda

Nord 

----- Limite territoriale comunale Roseto degli Abruzzi

## AREE DI ANALISI

 ZTO F1, F3, P - PRG 1990 smi

## ALTRI ELEMENTI

 Fascia di rispetto cimiteriale (200 m)

 Linea Fascia Costiera (art. 31 NTA)

## STATO DI ATTUAZIONE

### STANDARD URBANISTICI (S.U. PRG 1990)

 S.U. Esistente

 S.U. Previsto

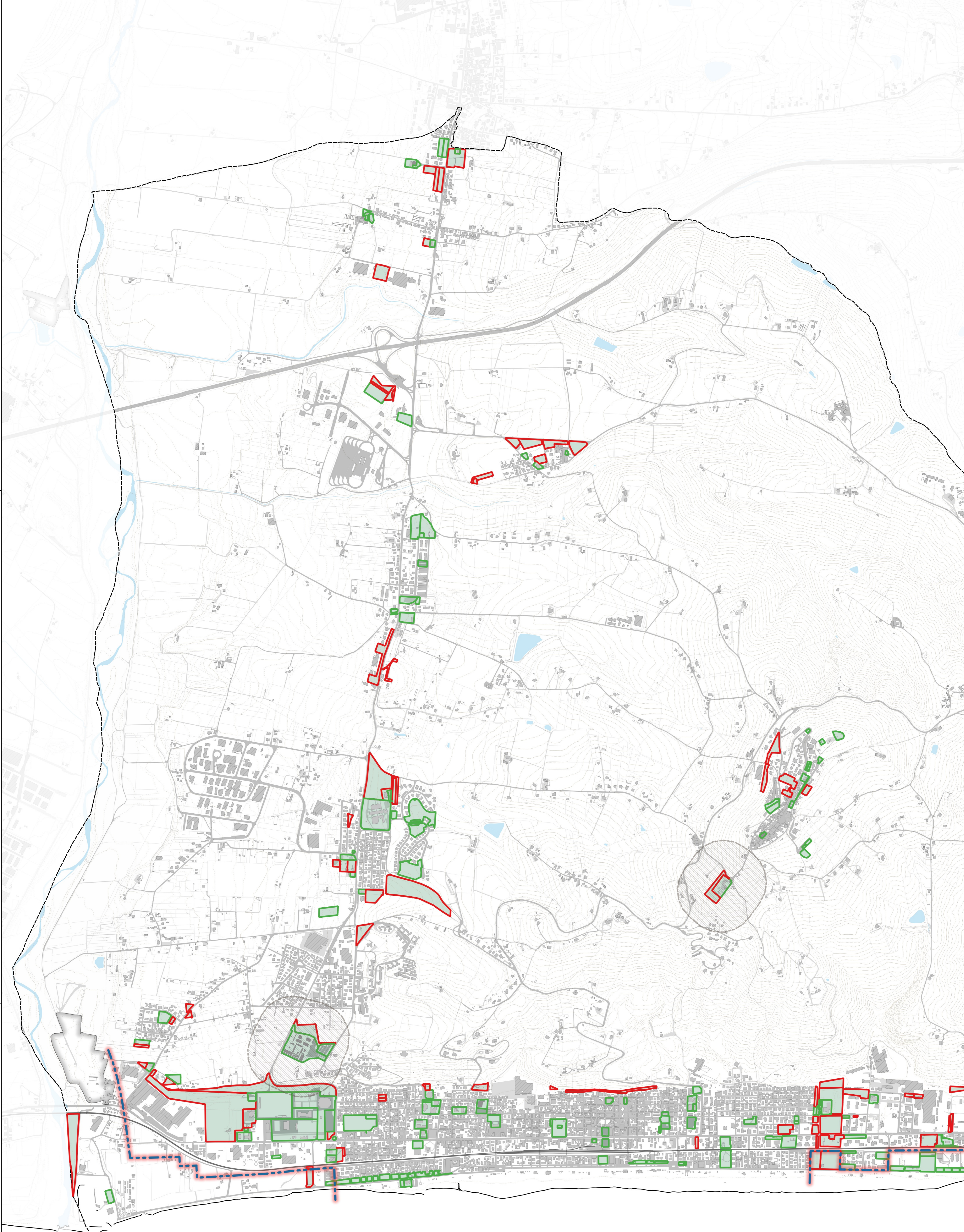

**SIT**  
 Urb. Lisa De Gasperi

**Gruppo di Lavoro**  
 Urb. Francesco Bonato  
 Arch. Chiara Durante

**Direttore Tecnico**  
 Urb. Raffaele Gerometta

**Gruppo di Valutazione**  
 Ing. Elettra Lowenthal  
 Dott. Arch. Luca Foltran  
 Urb. Luigi Squiglia

**Adottato con**

**Approvato con**

**Sindaco**  
 Avv. Sabatino di Girolamo

**Assessore all'Urbanistica**  
 Avv. Orazio Vannucci

**Responsabile unico di procedimento**  
 Ing. Paolo Brasca



**VAR PRG COMUNE DI ROSETO DEGLI ABRUZZI**

**PIANO REGOLATORE GENERALE - Quadro conoscitivo**  
 Legge Regionale 12 aprile 1983, n. 18 e s.m.i.

**Stato di attuazione della pianificazione vigente (PRG 1990 smi)**

TAV. **AU-T04 (sud)**

scala 1:10.000  
 ottobre 2020

