



Legenda

Nord 

 Limite territoriale comunale Roseto degli Abruzzi

Usi del suolo agricolo

 Aree agricole

 Aree agricole di rilevante interesse economico

 Terreni agricoli periurbani con funzione di riequilibrio ecologico rispetto all'area urbana

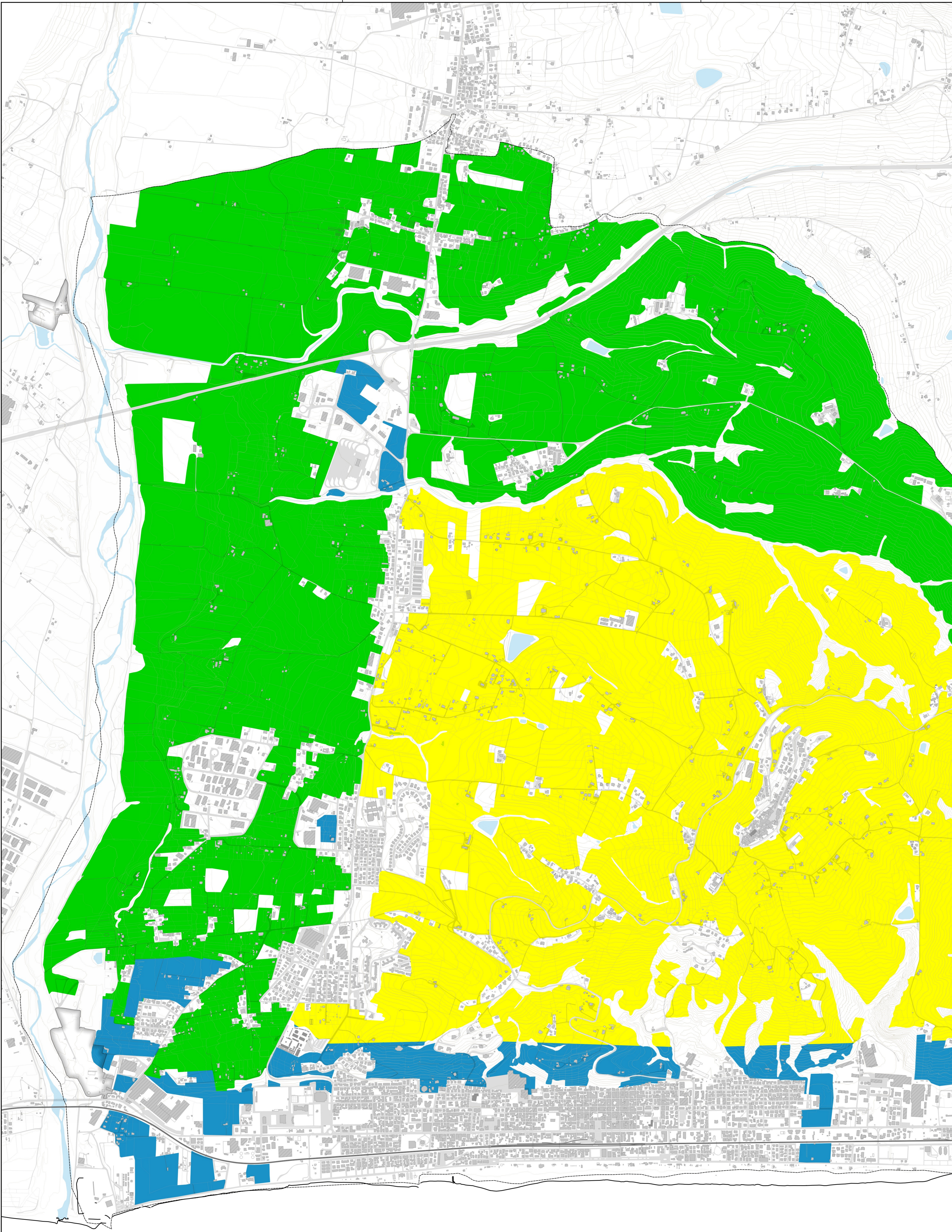

SIT
Urb. Lisa De Casper

Gruppo di Lavoro
Urb. Francesco Borato
Arch. Chiara Durante

Direttore Tecnico
Urb. Raffaele Gerometta

Adottato con

Approvato con

Sindaco
Avv. Sabatino di Girolamo

Assessore all'Urbanistica
Avv. Orazio Vannucci

Responsabile unico di procedimento
Ing. Paolo Brascailli



VAR PRG  **COMUNE DI ROSETO DEGLI ABRUZZI**

PIANO REGOLATORE GENERALE
Legge Regionale 12 aprile 1983, n. 18 e s.m.i.

CARTA DELLE VALENZE AGRONOMICHEE

TAV. **AA-T10 (sud)**

scala 1:10.000
ottobre 2020

