



Legenda

Nord 

 Limite territorio comunale Roseto degli Abruzzi

Rischio Idraulico (PGRA)

 R1 - Rischio moderato o nullo

 R2 - Rischio medio

 R3 - Rischio elevato

 R4 - Rischio molto elevato

Reticolo idrografico

 Reticolo naturale

 Specchi d'acqua

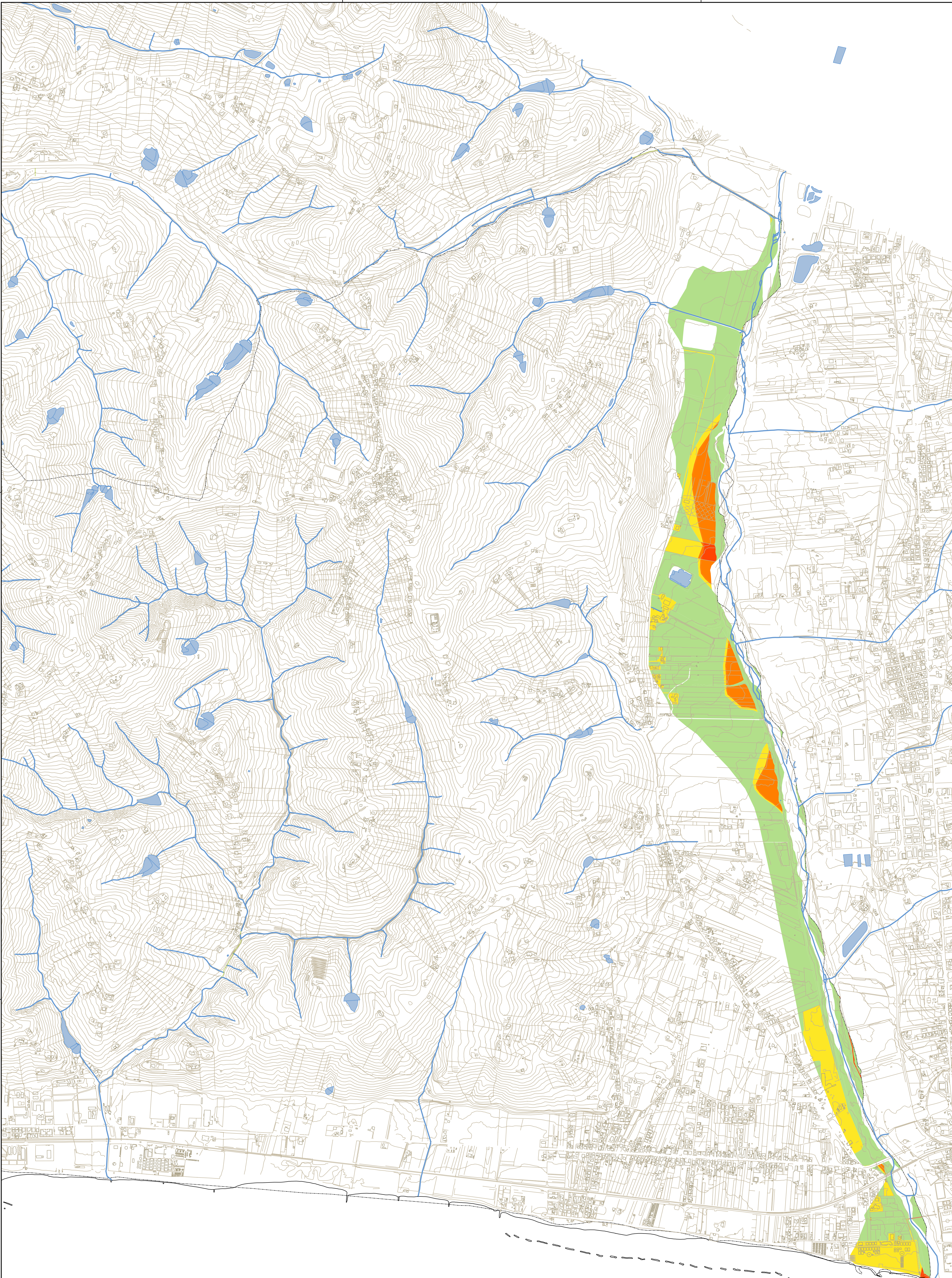

SIT
Urb. Lisa De Casper
Contributi specialisci
Ing. Lino Pollesini
Dott. Agr. Paolo Rigoni
Dott. Geol. Leonardo Moretti
Ing. Simone Galandini

Gruppo di Lavoro
Urb. Francesco Borato
Arch. Chiara Durante
Gruppo di Valutazione
Ing. Elettra Lowenthal
Dott. Arch. Luca Foltran
Urb. Luigi Squaglia

Direttore Tecnico
Urb. Raffaele Gerometta
Progettazione Urbanistica
Ing. Giovanni Crocioni
Urb. Pietro Bertelli

Adottato con

Approvato con

Sindaco
Sabatino di Giuliano
Assessore all'Urbanistica
Avv. Orazio Vannucci
Responsabile unico di procedimento
Ing. Paolo Bracciali



VAR PRG COMUNE DI ROSETO DEGLI ABRUZZI

PIANO REGOLATORE GENERALE
Legge Regionale 12 aprile 1983, n. 18 e s.m.i.

Rischio idraulico

TAV. **AA-T5 (nord)**

scala 1:10.000
luglio 2020

