

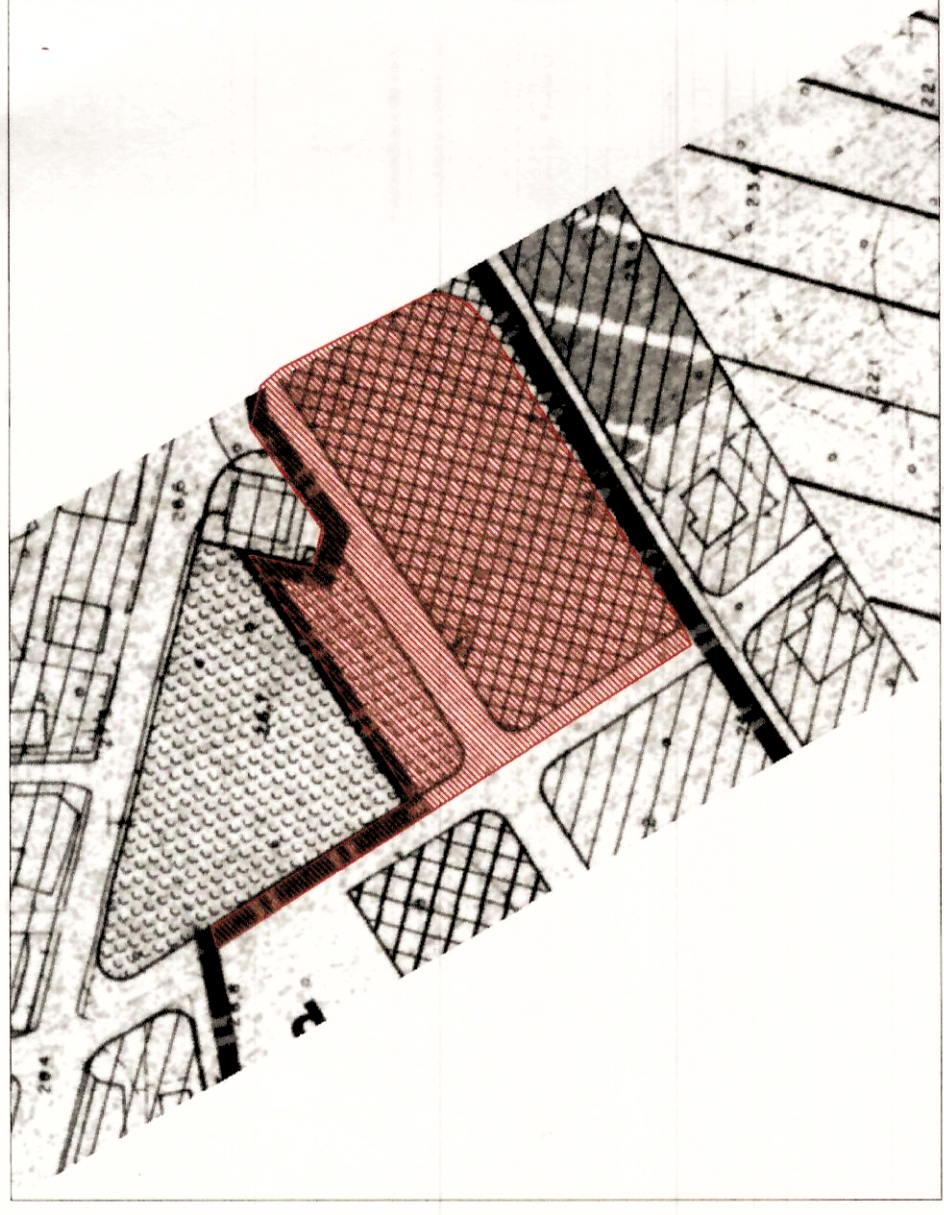

IMMAGINE SATELLITARE SCALA 1:2000



STRALCIO ZSI SCALA 1:2000



STRALCIO PRG SCALA 1:2000

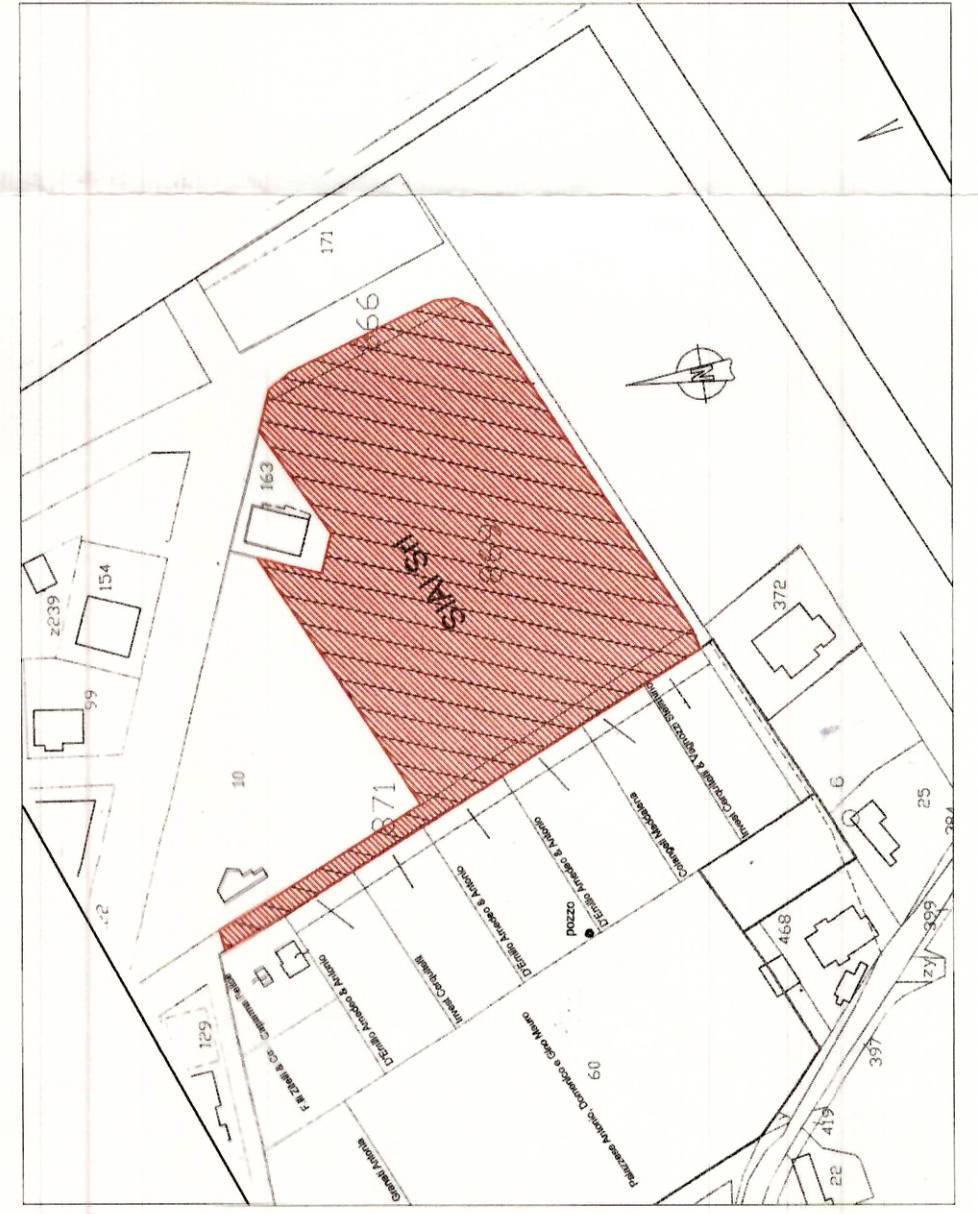

STRALCIO CATASTALE SCALA 1:2000

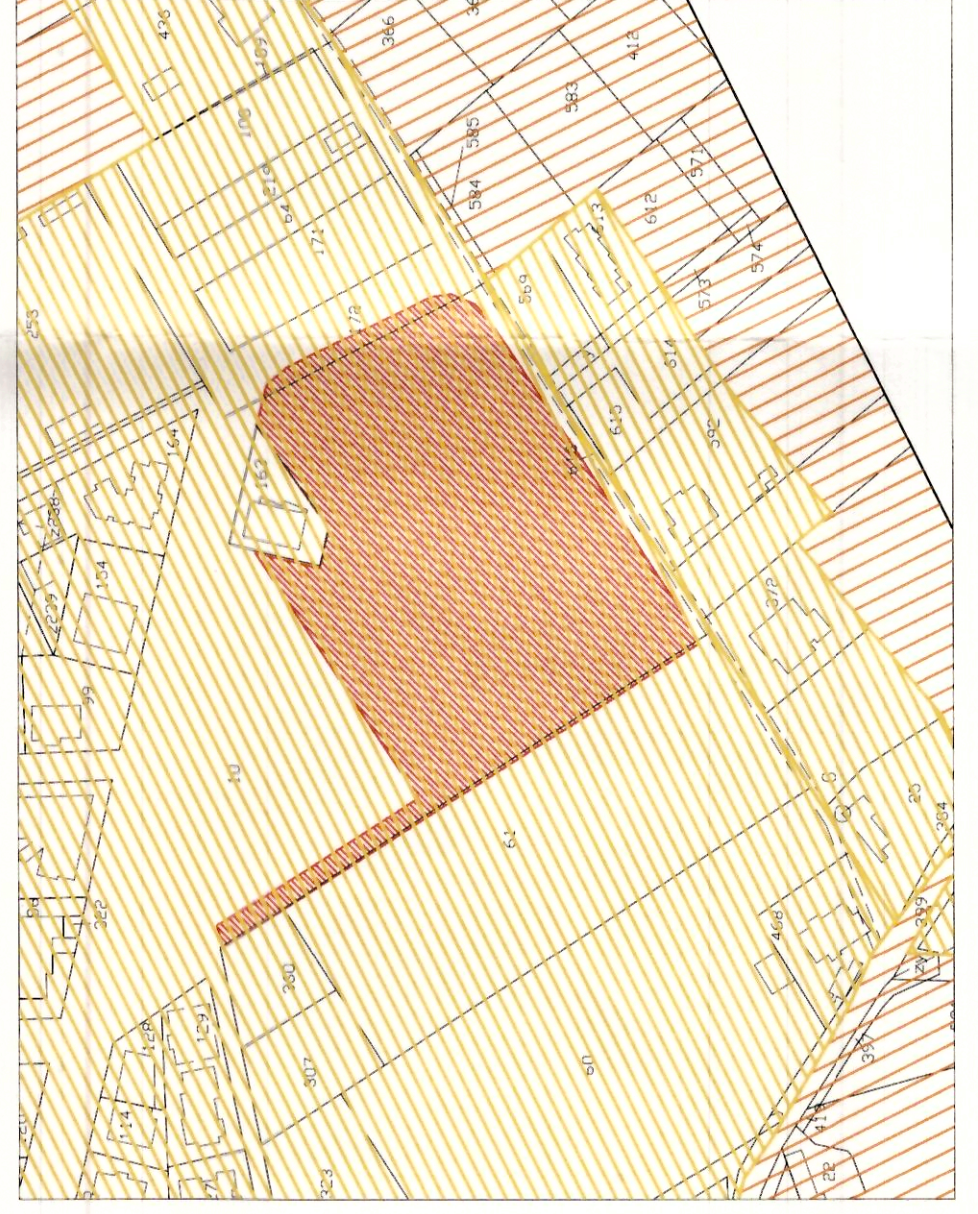

STRALCIO ZONIZZAZIONE ACUSTICA SCALA 1:2000

- L'AREA OGGETTO DI INTERVENTO RICADE :
- IN ZONA ACUSTICA II COHE DA PIANO ACUSTICO COMUNALE (AREE PREVALENTEMENTE RESIDENZIALE)
 - IN ZONA 7 PER QUANTO RIGUARDA LA MICROZONAZIONE SISMICA DEL COMUNE DI ROSETO DEGLI ABRUZZI
 - IN AREA COMPARTO 2 PER QUANTO RIGUARDA IL PRG COMUNALE

ROSETO DEGLI ABRUZZI (TE)

COMUNE:

GEOM. FRANCO DI BONAVENTURA
via Defense, 32 - Roseto degli Abruzzi (TE)
Tel. 085 - 8937683

Progetto:

COMPARTO CAMPO A MARE

Oggetto:

VERIFICA COMPATIBILITA' ACUSTICA/SISMICA

Committente:

SIAI srl dei F.lli Barba e C.

Elaborato n°:

4/1

Progettista:

geom. Franco Di Bonaventura

ing. Andrea Fuina

ORDINE DEGLI INGEGNERI - TERAMO

1433 FUINA dott. ANDREA

INGEGNERE CIVILE E AMBIENTALE

FRANCESCO DI BONAVENTURA

SIAI S.R.L.

Vis. P. n. 1000/2019

64028 ROSETO DEGLI ABRUZZI (TE)

Partita IVA n. 01000770873

Data: 24/01/2020