TAVOLA	1	2	3	4	5	6
DI N° 6 TAVOLE						

COMUNE DI ROSETO DEGLI ABRUZZI	
DITTA:	D.I.S. PROJECT S.R.L.
PROGETTO: LOCAZIONE:	ART. 14 D.P.R. 380/2001-PERMESSO DI COSTRUIRE IN DEROGA AMPLIAMENTO CENTRO SCOLASTICO "ETTORE MAJORANA" DA REALIZZARSI NEL LOTTO SITO IN VIA DEL LAVORO, 1 - UFFICIO - Roseto degli Abruzzi - Via Costaiolo
STATO ATTUALE	STATO ASSENTITO P.D.C. 27/2020
DATA: NOVEMBRE 2020	PROGETTISTA: Arch. Orazio De Carolis
SCALA: 1:200	
ELABORATO: PIANTE	COMMITTENTE: D.I.S. PROJECT S.R.L.

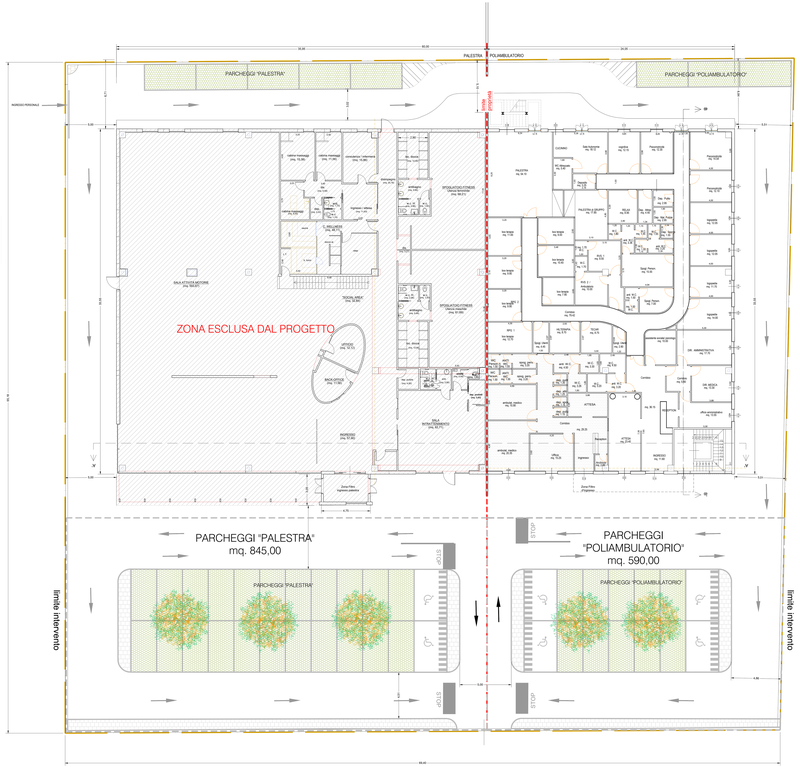

PIANTA PIANO TERRA

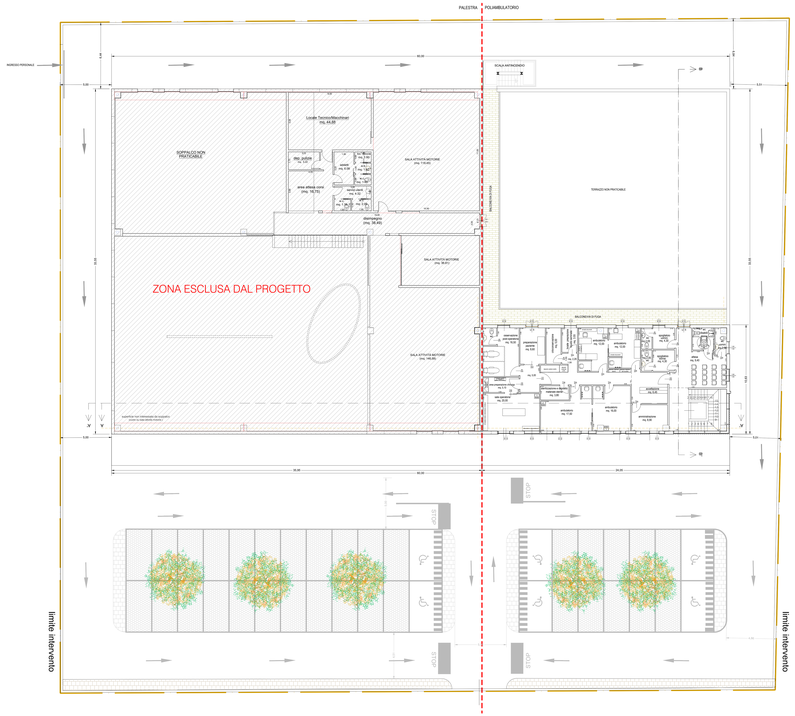

PIANTA PIANO PRIMO